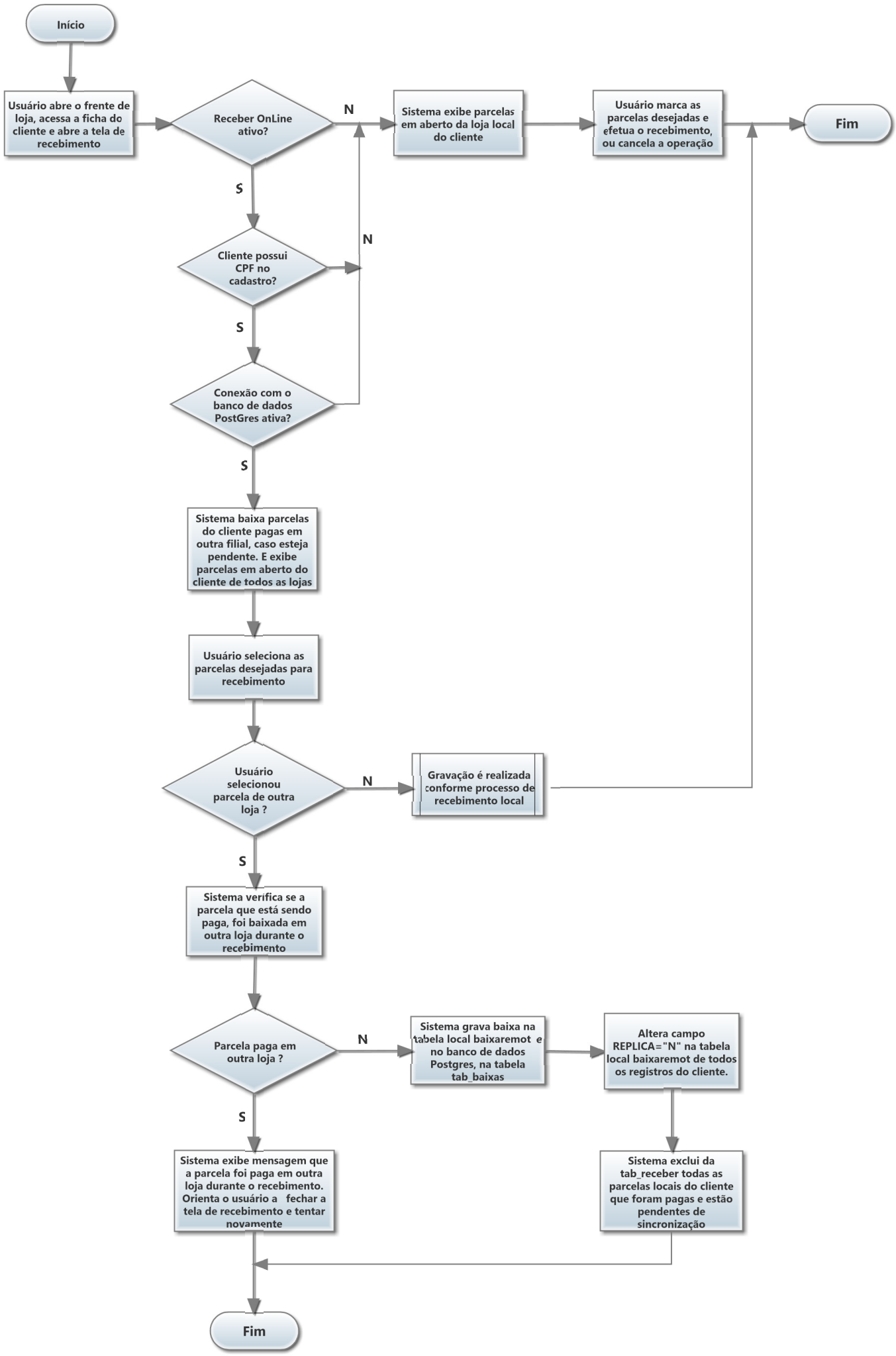
Início
Usuário abre o frente de loja, acessa a ficha do cliente e abre a tela de recebimento
Receber OnLine ativo?
N
Sistema exibe parcelas em aberto da loja local do cliente
Usuário marca as parcelas desejadas e efetua o recebimento, ou cancela a operação
Fim
S
Cliente possui CPF no cadastro?
N
S
Conexão com o banco de dados PostGres ativa?
S
Sistema baixa parcelas do cliente pagas em outra filial, caso esteja pendente. E exibe parcelas em aberto do cliente de todos as lojas
Usuário seleciona as parcelas desejadas para recebimento
Usuário selecionou parcela de outra loja ?
N
Gravação é realizada conforme processo de recebimento local
S
Sistema verifica se a parcela que está sendo paga, foi baixada em outra loja durante o recebimento
Parcela paga em outra loja ?
N
Sistema grava baixa na tabela local baixaremot e no banco de dados Postgres, na tabela tab_baixas
Altera campo REPLICA="N" na tabela local baixaremot de todos os registros do cliente.
S
Sistema exibe mensagem que a parcela foi paga em outra loja durante o recebimento. Orienta o usuário a fechar a tela de recebimento e tentar novamente
Sistema exclui da tab_receber todas as parcelas locais do cliente que foram pagas e estão pendentes de sincronização
Fim